INFORME NÚMERO 4 DE LA PRESTACIÓN DE SERVICIOS DE SALUD CON BASE EN LOS RIPS

Período: Cuarto Trimestre de 2023

E.S.E. HOSPITAL DEPARTAMENTAL SAN ANTONIO DE PITALITO

Pitalito, 29 de Enero de 2024

DIANA VICTORIA MUÑOZ MUÑOZ
Gerente

CONTENIDO

1. Estadística Producción de Servicios del Cuarto Trimestre de 2023.
2. Pacientes Atendidos y Facturación.
3. Atención por Régimen.
4. Estadísticas Vitales.
5. Indicadores de Eficiencia Técnica por Especialidad.
6. Medición de la Satisfacción del Usuario.
7. Cirugías Realizadas por Especialidad.
8. Laboratorios Procesados por Servicios.
9. Terapias y Rehabilitación.
10. Imágenes Diagnósticas.
11. Perfil Epidemiológico.
12. Boletín Informativo de Eventos en Salud Pública del Hospital – Semana 52 (1° de enero al 31 de diciembre de 2023).

COMPARATIVO DE LA FACTURACIÓN RADICADA

4° Trim/2022 Vs. 4° Trim/2023

(En millones de Pesos)

	Vig. 2022		Vig. 2023		VARIACIÓN 2023-2022	
RÉGIMEN	**4º TRIM.**	**% Partic.**	**4º TRIM.**	**% Partic.**	**Valores**	**% Partic.**
R. Subsidiado	$ 19.311	67,1%	$ 23.408	71,4%	$ 4.097	21,2%
R. Contributivo	$ 5.153	17,9%	$ 5.410	16,5%	$ 257	5,0%
SOAT-ECAT	$ 2.415	8,4%	$ 2.143	6,5%	-$ 272	-11,3%
R. Especial	$ 1.087	3,8%	$ 776	2,4%	-$ 311	-28,6%
Sec. Dptales.	$ 132	0,5%	$ 226	0,7%	$ 94	71,4%
IPS Privadas	$ 292	1,0%	$ 427	1,3%	$ 135	46,2%
Otros Regímenes	$ 374	1,3%	$ 385	1,2%	$ 11	2,9%
Sec. Mpales.	$ 0,9	0,0%	$ 0,8	0,002%	-$ 0,1	-10,9%
IPS Públicas	$ -	0,0%	$ 17,4	0,1%	$ 17,4	100,0%
TOTAL FACTURACIÓN	**$ 28.765**	**100,0%**	**$ 32.794**	**100,0%**	**$ 4.029**	**14,0%**
PROMEDIO MENSUAL	**$ 9.588**		**$ 10.931**		**$ 1.343**	

Fuente: Facturación.

FACTURACIÓN POR UNIDAD FUNCIONAL (COSTOS)
4º TRIMESTRE DE 2023 (En millones de Pesos)

Unidad Funcional	4º Trim/2023	Participación
Imagenología	$6.551	19,98%
Salas de Cirugía	$5.187	15,82%
Urgencias	$3.741	11,41%
Laboratorio Clínico	$3.332	10,16%
Farmacia e insumos Hospitalarios	$2.886	8,80%
Unidad de Gineco-Obstetricia	$2.779	8,48%
Consulta Externa	$2.444	7,45%
Hospitalización	$2.331	7,11%
U.C.I. Adultos	$2.012	6,13%
Referencia y Contrarreferencia	$912	2,78%
Banco de Sangre	$407	1,24%
Rehabilitación y Terapias	$211	0,64%
TOTALES	**$ 32.794**	**100,00%**

Fuente: Facturación y Sistemas de Información

$ 18.811 millones 57,36%

$ 13.983 millones 42,64%

Facturación Vs. Costos y Margen
Período: Cuarto Trimestre de 2023 (en millones de pesos)

UNIDAD FUNCIONAL	FACTURACIÓN	COSTOS TOTALES	MARGEN	
Imagenología	$6.551	$3.943	$2.608	39,81%
Salas de Cirugía	$5.187	$4.328	$859	16,57%
Urgencias	$3.741	$3.641	$100	2,68%
Laboratorio Clínico	$3.332	$1.644	$1.688	50,66%
Farmacia e insumos Hospitalarios	$2.886	$2.448	$438	15,18%
Unidad de Gineco-Obstetricia	$2.779	$2.915	-$136	-4,88%
Consulta Externa	$2.444	$2.120	$324	13,27%
Hospitalización	$2.331	$2.105	$226	9,70%
U.C.I. Adultos	$2.012	$1.616	$396	19,67%
Referencia y Contrarreferencia	$912	$758	$154	16,86%
Banco de Sangre	$407	$339	$68	16,64%
Rehabilitación y Terapias	$211	$142	$69	32,73%
TOTALES	**$32.794**	**$25.999**	**$6.795**	**20,72%**

Fuente: Facturación, Costos Hospitalarios y Sistemas de Información.

Márgenes:

Trim. 1 – 2022, 24,75%, $7.537 millones.
Trim. 2 – 2022, 21,49%, $6.476 millones.
Trim. 3 – 2022, 21,49%, $7.586 millones.
Trim. 4 – 2022, 18,91%, $5.440 millones.
Trim. 1 – 2023, 21,70%, $6.869 millones.
Trim. 2 – 2023, 20,90%, $7.357 millones.
Trim. 3 – 2023, 18,60%, $6.892 millones.

ESTADÍSTICA PRODUCCIÓN DE SERVICIOS – 4° TRIMESTRE - 2023 (Oct A Dic)

SERVICIO DE URGENCIAS

CUARTO TRIMESTRE 2023 (Octubre A Diciembre)

ESPECIALIDAD	GRUPOS DE EDAD							TOTAL CONSULTA
	< 30 D	< 1 A	1 a 4	5 a14	15 - 44	45-59	> 60	
MEDICINA GENERAL	0	209	1.190	1.459	6.385	2.166	3.026	14.435
MEDICINA INTERNA	0	0	0	41	2.579	1.519	4.665	8.804
GINECO-OBSTETRICIA	0	0	0	30	3.994	170	58	4.252
QUIRÚRGICAS	0	10	55	265	1.897	662	1.170	4.059
ORTOPEDIA	0	7	86	321	1.891	522	569	3.396
PEDIATRÍA	0	520	1.165	1.253	1	0	0	2.939
UROLOGÍA	0	0	12	31	558	335	497	1.433
NEUROCIRUGÍA	0	7	31	85	563	207	271	1.164
OFTALMOLOGÍA	0	3	11	22	218	92	160	506
GASTROENTEROLOGÍA	0	0	0	4	99	68	181	352
OTORRINOLARINGOLOGÍA	0	5	17	31	87	32	40	212
NUTRICIÓN	0	4	16	6	47	46	93	212
TRABAJO SOCIAL	0	7	18	13	45	12	28	123
CARDIOLOGÍA	0	0	0	0	3	11	55	69
RADIOLOGÍA	0	0	0	1	8	14	30	53
PERINATOLOGÍA	0	0	0	0	11	0	0	11
TOTAL	**-**	**772**	**2.601**	**3.562**	**18.386**	**5.856**	**10.843**	**42.020**

TOTAL CONSULTA MEDICINA GENERAL: 14.435
TOTAL CONSULTA MEDICINA ESPECIALIZADA: 27.585

1° Trim-2022: 35.136 consultas Médicas (11.737 Medicina General y 22.399 Medicina Especializada)
2° Trim-2022: 36.107 consultas Médicas (12.450 Medicina General y 23.657 Medicina Especializada)
3° Trim-2022: 37.983 consultas Médicas (13.104 Medicina General y 24.879 Medicina Especializada)
4° Trim-2022: 37.227 consultas Médicas (12.871 Medicina General y 24.356 Medicina Especializada)
1° Trim-2023: 40.662 consultas Médicas (14.408 Medicina General y 26.254 Medicina Especializada)
2° Trim-2023: 44.354 consultas Médicas (14.995 Medicina General y 29.359 Medicina Especializada)
3° Trim-2023: 45.320 consultas Médicas (15.198 Medicina General y 30.122 Medicina Especializada)

CONSULTAS REALIZADAS EN URGENCIAS - Trim. IV de 2023
CLASIFICACIÓN TRIAGE

CONCEPTO	OCTUBRE	NOVIEMBRE	DICIEMBRE	TOTALES	Part.%
Triage I	2	7	7	**16**	**0,10%**
Triage II	354	449	392	**1.195**	**7,3%**
Triage III	3.473	3.082	2.862	**9.417**	**57,2%**
Triage IV	1.284	1.135	1.245	**3.664**	**22,3%**
Triage V	691	738	732	**2.161**	**13,1%**
Totales	**5.804**	**5.411**	**5.238**	**16.453**	**100,0%**

Fuente: Coordinación Servicio de Urgencias - Oficina de Estadística

Causas de Retiros Voluntarios - Servicio de Urgencias - Trim. 4 de 2023

Causa del Retiro Voluntario	Oct	Nov	Dic	Total	Participación
No acepta manejo médico	141	159	128	**428**	79,7%
Refiere sentirse bien	14	30	25	**69**	12,8%
Causas familiares	4	7	4	**15**	2,8%
Desea continuar manejo en otra institución	5	2	3	**10**	1,9%
No acepta trámite de remisión	5	2	3	**10**	1,9%
Problemas relacionados con seguridad social	0	2	1	**3**	0,6%
No acepta procedimiento quirúrgico ortopedia	1	1	0	**2**	0,4%
Total	**170**	**203**	**164**	**537**	**100,0%**

Fuente: Sistemas de Información Unidad de Urgencias - Estadística

Del 2013 a Diciembre de 2023, la proporción de los pacientes que solicitaron **retiros voluntarios** en promedio se ubicó entre el **0,7 % al 4,50%** del total de los pacientes clasificados con triage II al IV.

En el Trimestre 4 de 2023 se ubicó en **3,76% (537 retiros voluntarios** de 14.276 pacientes atendidos).

% Retiros Voluntarios Durante el 2022:

Trimestre 1: 337 (equivale al 4,50% de 7.481 pacientes de Triage II al IV)
Trimestre 2: 271 (equivale al 2,21% de 12.242 pacientes de Triage II al IV)
Trimestre 3: 347 (equivale al 2,69% de 12.916 pacientes de Triage II al IV)
Trimestre 4: 413 (equivale al 3,25% de 12.696 pacientes de Triage II al IV)

% Retiros Voluntarios Durante el 2023:

Trimestre 1: 396 (equivale al 2,78% de 14.228 pacientes de Triage II al IV)
Trimestre 2: 465 (equivale al 3,15% de 14.783 pacientes de Triage II al IV)
Trimestre 3: 444 (equivale al 2,95% de 15.045 pacientes de Triage II al IV)
Trimestre 4: 537 (equivale al 3,76% de 14.276 pacientes de Triage II al IV)

Causas de Morbilidad de Reingresos de Pacientes Servicio de Urgencias

Cuarto Trimestre de 2023

Grupos Relacionados de Diagnósticos	Oct	Nov	Dic	Total	Participación
Síndrome Febril	0	3	0	**3**	37,5%
Dolor Abdominal	1	0	1	**2**	25,0%
Gastroenteritis	1	0	1	**2**	25,0%
Vómito	0	0	1	**1**	12,5%
Total	**2**	**3**	**3**	**8**	**100%**

Fuente: Sistemas de Información Unidad de Urgencias - Estadística.

Del 2013 a Diciembre de 2023, la proporción de los pacientes que solicitaron **reingresos** en promedio se ubicó entre el **0,05 % al 1,6%** del total de los pacientes clasificados con triage II al IV. En el Trimestre 4 de 2023 se ubicó en **0,06% (8 reingresos** de 14.276 pacientes atendidos).

% Reingresos 2022:

T1-2022: 71 (equivale al 0,95% de 7.481 pacientes)
T2-2022: 76 (equivale al 0,62% de 12.242 pacientes)
T3-2022: 38 (equivale al 0,29% de 12.916 pacientes)
T4-2022: 24 (equivale al 0,19% de 12.696 pacientes)

% Reingresos 2023:

T1-2023: 22 (equivale al 0,15% de 14.228 pacientes)
T2-2023: 15 (equivale al 0,10% de 14.783 pacientes)
T3-2023: 8 (equivale al 0,05% de 15.045 pacientes)
T4-2023: 8 (equivale al 0,06% de 14.276 pacientes)

ESTADÍSTICA PRODUCCIÓN DE SERVICIOS – 4° TRIMESTRE - 2023 (Oct A Dic)

SERVICIO DE CONSULTA EXTERNA

CUARTO TRIMESTRE 2023 (Octubre A Diciembre)

ESPECIALIDAD	GRUPOS DE EDAD							TOTAL CONSULTA
	< 30 D	< 1 A	1 a 4	5 a14	15 - 44	45-59	> 60	
GINECO-OBSTETRICIA	0	0	0	53	4.849	489	169	5.560
MEDICINA INTERNA	0	0	0	8	981	954	1.811	3.754
ORTOPEDIA	0	7	74	237	1.217	621	647	2.803
QUIRÚRGICAS	0	2	14	122	1.223	695	700	2.756
ANESTESIOLOGÍA	0	2	46	150	1.089	508	686	2.481
PEDIATRÍA	0	812	835	623	37	0	0	2.307
CARDIOLOGÍA	0	99	76	124	134	234	579	1.246
OTORRINOLARINGOLOGÍA	0	4	45	168	295	114	149	775
OFTALMOLOGÍA	0	61	52	24	145	172	306	760
NEUROCIRUGÍA	0	2	8	11	203	131	199	554
UROLOGÍA	0	1	2	7	140	153	222	525
PSICOLOGÍA	0	5	18	109	238	52	41	463
GASTROENTEROLOGÍA	0	0	0	0	161	112	126	399
PERINATOLOGÍA	0	0	0	0	103	2	0	105
TOTAL	**0**	**995**	**1.170**	**1.636**	**10.815**	**4.237**	**5.635**	**24.488**

TOTAL CONSULTA MEDICINA ESPECIALIZADA: 24.488

Consultas de Medicina Especializada en el 2022

1° Trimestre: 27.031
2° Trimestre: 30.823
3° Trimestre: 33.427
4° Trimestre: 30.461

Consultas de Medicina Especializada en el 2023

1° Trimestre: 27.234
2° Trimestre: 28.871
3° Trimestre: 31.657
4° Trimestre: 24.488

ESTADÍSTICA PRODUCCIÓN DE SERVICIOS – 4° TRIMESTRE - 2023 (Oct A Dic)

SERVICIO DE HOSPITALIZACION

CUARTO TRIMESTRE 2023 (Octubre A Diciembre)

ESPECIALIDAD	GRUPOS DE EDAD							TOTAL EGRESOS
	< 30 D	< 1 A	1 a 4	5 a14	15 - 44	45-59	> 60	
GINECO-OBSTETRICIA	0	0	0	14	1.643	96	38	1.791
MEDICINA INTERNA	0	0	0	30	305	193	545	1.073
QUIRÚRGICAS	0	0	6	54	369	134	154	717
ORTOPEDIA	0	2	14	78	357	124	112	687
PEDIATRÍA	196	114	97	34	2	0	0	443
UCI ADULTOS	0	0	0	0	51	37	65	153
UROLOGÍA	0	0	0	1	44	42	39	126
NEUROCIRUGÍA	0	0	1	1	55	18	26	101
UCI INTERMEDIOS	0	0	0	0	23	14	21	58
OFTALMOLOGÍA	0	0	2	0	11	16	22	51
TOTAL	**196**	**116**	**120**	**212**	**2.860**	**674**	**1.022**	**5.200**

TOTAL PACIENTES EGRESADOS : 5.200

Egresos Hospitalarios Durante la Vigencia 2022
1° Trimestre: 5.669
2° Trimestre : 5.574
3° Trimestre : 5.807
4° Trimestre : 5.327

Egresos Hospitalarios Durante la Vigencia 2023
1° Trimestre: 5.276
2° Trimestre : 5.249
3° Trimestre : 5.792
4° Trimestre : 5.200

COMPARATIVO PACIENTES ATENDIDOS

EN LOS PRINCIPALES SERVICIOS

4° Trim /2022 V.S. 4° Trim/2023

SERVICIO	Vigencia 2022		Vigencia 2023		VARIACIÓN 2023-2022	
	4° Trim.	% Partic.	4° Trim.	% Partic.	Usuarios	% Partic.
Urgencias	37.227	50,99%	42.020	58,60%	4.793	12,88%
Consulta Externa	30.461	41,72%	24.488	34,15%	- 5.973	-19,61%
Hospitalización	5.327	7,30%	5.200	7,25%	- 127	-2,38%
TOTAL TRIMESTRE	**73.015**	**100,00%**	**71.708**	**100,00%**	**- 1.307**	**-1,79%**
Promedio Mensual	**24.338**		**23.903**		**- 436**	

Fuente: Estadística e Informes de RIPS

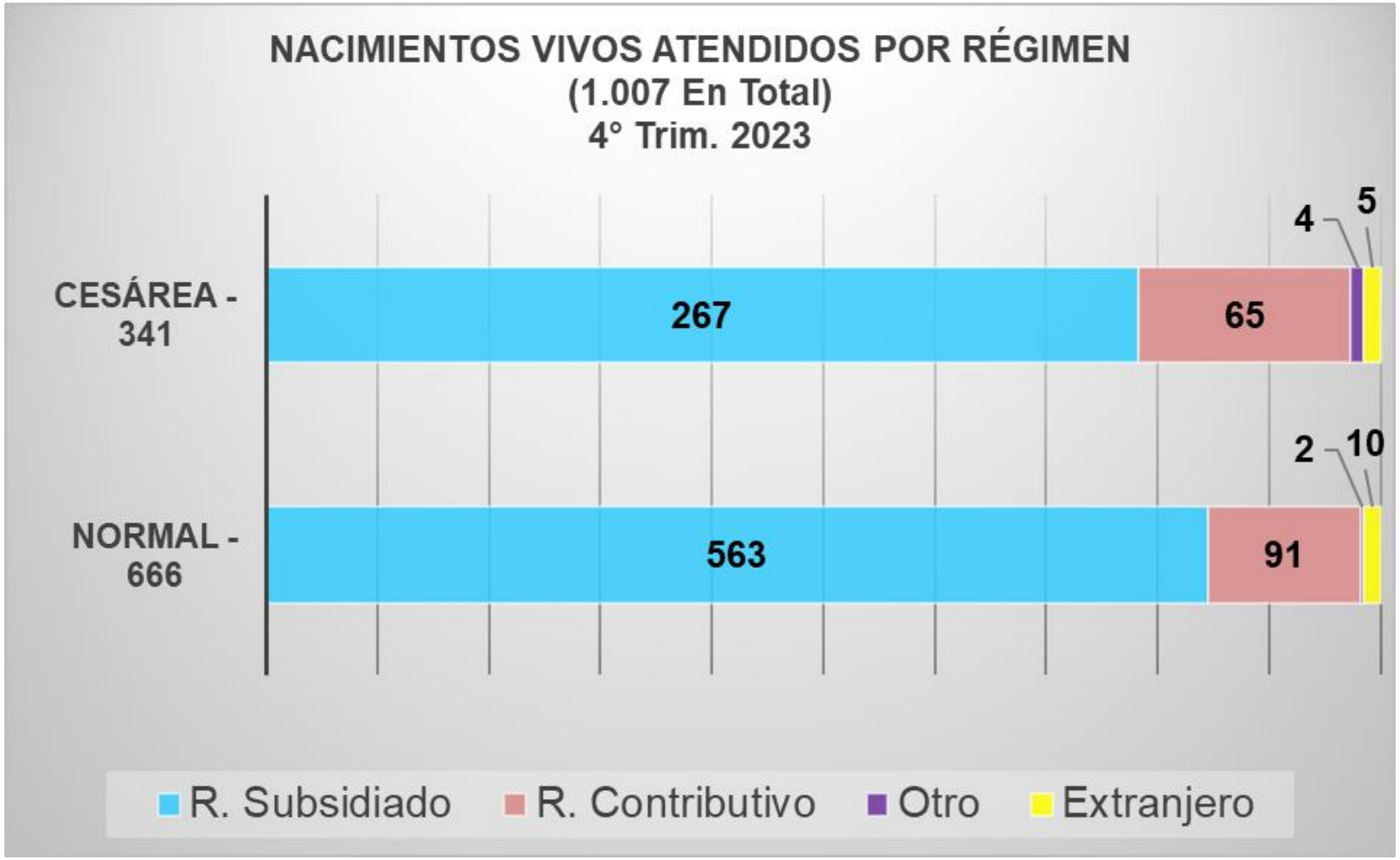

RANGO DE EDADES	NACIMIENTOS ATENDIDOS	%	PARTO NORMAL	% P.N.	CESAREAS	% C
10 A 14 AÑOS	9	0,9%	7	77,8%	2	22,2%
15 A 19 AÑOS	165	16,4%	128	77,6%	37	22,4%
20 A 34 AÑOS	734	72,9%	471	64,2%	263	35,8%
35 Y MAS AÑOS	99	9,8%	60	60,6%	39	39,4%
TOTALES	**1.007**	**100%**	**666**	**66,1%**	**341**	**33,9%**

Fuente: Estadística y Sistemas de Información

MUNICIPIO	NACIMIENTOS ATENDIDOS	PARTICIPACIÓN
PITALITO	504	50,0%
ACEVEDO	112	11,1%
ISNOS	79	7,8%
TIMANÁ	78	7,7%
SAN AGUSTÍN	74	7,3%
SALADOBLANCO	43	4,3%
PALESTINA	41	4,1%
OPORAPA	31	3,1%
TARQUI	16	1,6%
ELÍAS	9	0,9%
GUADALUPE	6	0,6%
SUAZA	3	0,3%
AIPE	1	0,1%
ALGECIRAS	1	0,1%
ALTAMIRA	1	0,1%
FLORENCIA	1	0,1%
LA MACARENA (META)	1	0,1%
LA PLATA	1	0,1%
NEIVA	1	0,1%
PIAMONTE (TOLIMA)	1	0,1%
POPAYÁN	1	0,1%
TIMBIQUÍ (CAUCA)	1	0,1%
VILLAGARZÓN	1	0,1%
TOTALES	**1.007**	**100%**

INDICADORES DE EFICIENCIA TÉCNICA POR ESPECIALIDAD

a). Promedio Días Estancia – 4° TRIMESTRE - 2023

DETALLE	ESPECIALIDAD										
	GINECOLOGÍA OBSTETRICIA	OFTALMOLOGÍA	UCI INTERMEDIOS	PEDIATRÍA	UROLOGÍA	CIRUGÍA GENERAL	UCI INTENSIVOS	MEDICINA INTERNA	ORTOPEDIA	NEUROCIRUGÍA	TOTAL GENERAL
No. EGRESOS	1.791	51	58	443	126	717	153	1.073	687	101	**5.200**
No. DIAS ESTANCIA DE EGRESOS	5.478	161	196	1.901	587	3.600	776	6.779	4.422	1.133	**25.033**

DETALLE	ESPECIALIDAD										
	GINECOLOGÍA OBSTETRICIA	OFTALMOLOGÍA	UCI INTERMEDIOS	PEDIATRÍA	UROLOGÍA	CIRUGÍA GENERAL	UCI INTENSIVOS	MEDICINA INTERNA	ORTOPEDIA	NEUROCIRUGÍA	TOTAL GENERAL
PROMEDIO DIAS ESTANCIA	**3,1**	**3,2**	**3,4**	**4,3**	**4,7**	**5,0**	**5,1**	**6,3**	**6,4**	**11,2**	**4,8**

INDICADORES DE EFICIENCIA TÉCNICA POR ESPECIALIDAD

b). % Ocupación de Camas – 4° TRIMESTRE - 2023

DETALLE	ESPECIALIDAD										
	OFTALMOLOGÍA	UROLOGÍA	UCI INTENSIVOS	UCI INTERMEDIOS	PEDIATRÍA	MEDICINA INTERNA	CIRUGÍA GENERAL	NEUROCIRUGÍA	ORTOPEDIA	GINECOLOGÍA OBSTETRICIA	TOTAL GENERAL
DIAS-CAMA DISPONIBLE	92	307	920	184	1.394	4.110	1.898	677	2.140	2.814	**14.536**
DIAS-PACIENTES (DIAS-CAMA-UTILIZADA)	25	85	703	144	1.149	3.582	1.689	647	2.056	2.728	**12.808**

DETALLE	ESPECIALIDAD										
	OFTALMOLOGÍA	UROLOGÍA	UCI INTENSIVOS	UCI INTERMEDIOS	PEDIATRÍA	MEDICINA INTERNA	CIRUGÍA GENERAL	NEUROCIRUGÍA	ORTOPEDIA	GINECOLOGÍA OBSTETRICIA	TOTAL GENERAL
GRADO DE UTILIZACION (% DE OCUPACION)	27	28	76	78	82	87	89	96	96	97	**88,1**

INDICADORES DE EFICIENCIA TÉCNICA POR ESPECIALIDAD

c). Giro Cama – 4° TRIMESTRE - 2023

DETALLE	ESPECIALIDAD										
	NEUROCIRUGÍA	UCI INTENSIVOS	MEDICINA INTERNA	UCI INTERMEDIOS	PEDIATRÍA	ORTOPEDIA	CIRUGÍA GENERAL	UROLOGÍA	OFTALMOLOGÍA	GINECOLOGÍA OBSTETRICIA	TOTAL GENERAL
No. Camas (Promedio Mensual)	7	10	45	2	15	23	21	3	1	31	**158**

DETALLE	ESPECIALIDAD										
	NEUROCIRUGÍA	UCI INTENSIVOS	MEDICINA INTERNA	UCI INTERMEDIOS	PEDIATRÍA	ORTOPEDIA	CIRUGÍA GENERAL	UROLOGÍA	OFTALMOLOGÍA	GINECOLOGÍA OBSTETRICIA	TOTAL GENERAL
GIRO CAMA	4,6	5,1	8,0	9,7	9,7	9,8	11,6	12,6	17,0	19,5	11,0

MEDICIÓN DE LA SATISFACCIÓN DEL USUARIO

4° TRIMESTRE - 2023

MES	SATISFECHOS		NO SATISFECHOS		TOTALES
	CANTIDAD	%	CANTIDAD	%	
Octubre	973	97,30%	27	2,70%	1.000
Noviembre	990	99,00%	10	1,00%	1.000
Diciembre	919	91,90%	81	8,10%	1.000
TOTALES	**2.882**	**96,07%**	**118**	**3,93%**	**3.000**

Fuente: Proceso Gestión de la Experiencia del Paciente y su Familia.

MEDICIÓN DE LA SATISFACCIÓN POR SERVICIOS
Cuarto Trimestre de 2023

SERVICIO	Octubre		Noviembre		Diciembre		TOTAL CUARTO TRIMESTRE DE 2023			
	NO SATISFECHOS	SATISFECHOS	NO SATISFECHOS	SATISFECHOS	NO SATISFECHOS	SATISFECHOS	NO SATISFECHOS	%	SATISFECHOS	%
URGENCIAS	7	327	5	331	26	310	38	3,78	968	96,22
UNIDAD GINECO-OBSTETRICIA	0	168	3	188	10	155	13	2,48	511	97,52
CONSULTA EXTERNA	13	272	0	262	15	219	28	3,59	753	96,41
HOSPITALIZACION	2	181	0	10	22	178	24	6,11	369	93,89
UCI ADULTOS	0	1	2	162	1	14	3	1,67	177	98,33
CIRUGIA	5	24	0	37	7	43	12	10,34	104	89,66
TOTAL GENERAL	**27**	**973**	**10**	**990**	**81**	**919**	**118**	**3,93**	**2.882**	**96,07**

Fuente: Proceso Gestión de la Experiencia del Paciente y su Familia.

Reconocimientos y Agradecimientos de Nuestros Usuarios y sus Familias (4° Trim/2023: 53 publicaciones)

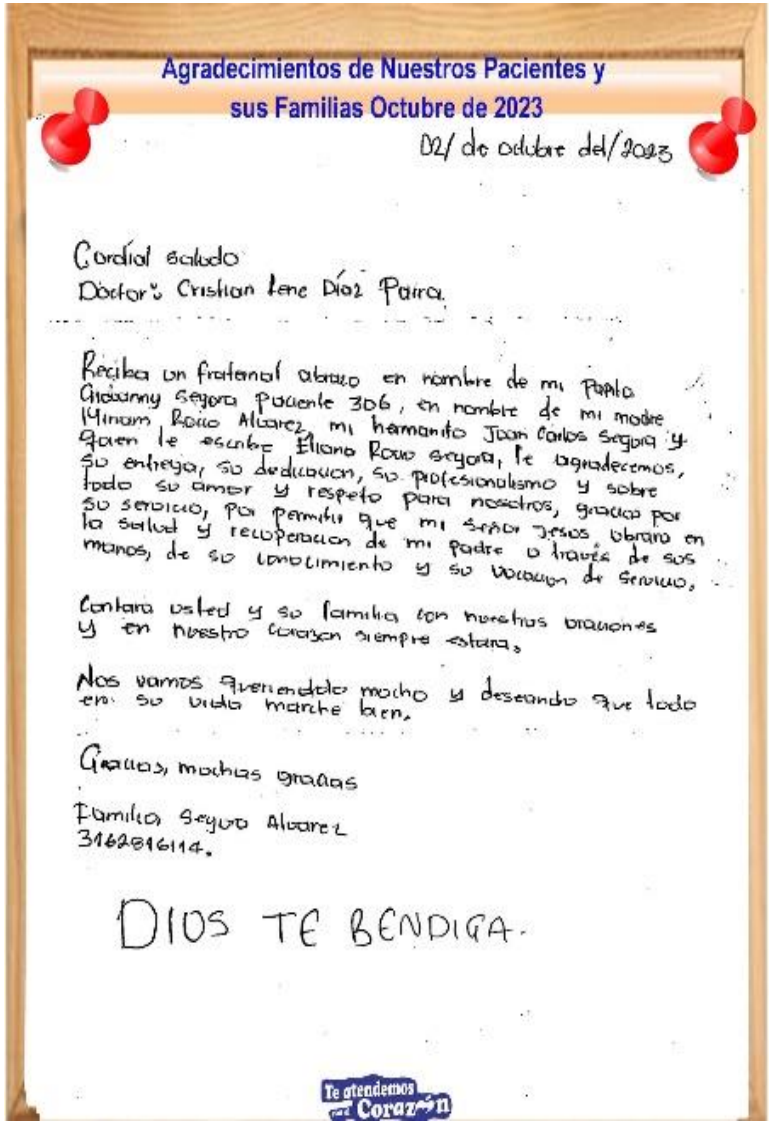

Agradecimientos de Nuestros Pacientes y sus Familias Octubre de 2023

02/ de octubre del/2023

Cordial saludo
Doctor: Cristian Lene Díaz Parra.

Reciba un fraternal abrazo en nombre de mi Papito Giovanny Segura Paciente 306, en nombre de mi madre Miriam Rocio Alvarez, mi hermanito Juan Carlos Segura y quien le escribe Eliana Rocio Segura, le agradecemos, su entrega, su dedicacion, su profesionalismo y sobre todo su amor y respeto para nosotros, gracias por su servicio, por permitir que mi señor Jesus obrara en la salud y recuperacion de mi padre a través de sus manos, de su conocimiento y su vocacion de servicio,

Contara usted y su familia con nuestras oraciones y en nuestro corazon siempre estara,

Nos vamos queriendolo mucho y deseando que todo en su vida marche bien,

Gracias, muchas gracias

Familia Segura Alvarez
3162816114.

DIOS TE BENDIGA.

Te atendemos con el Corazón

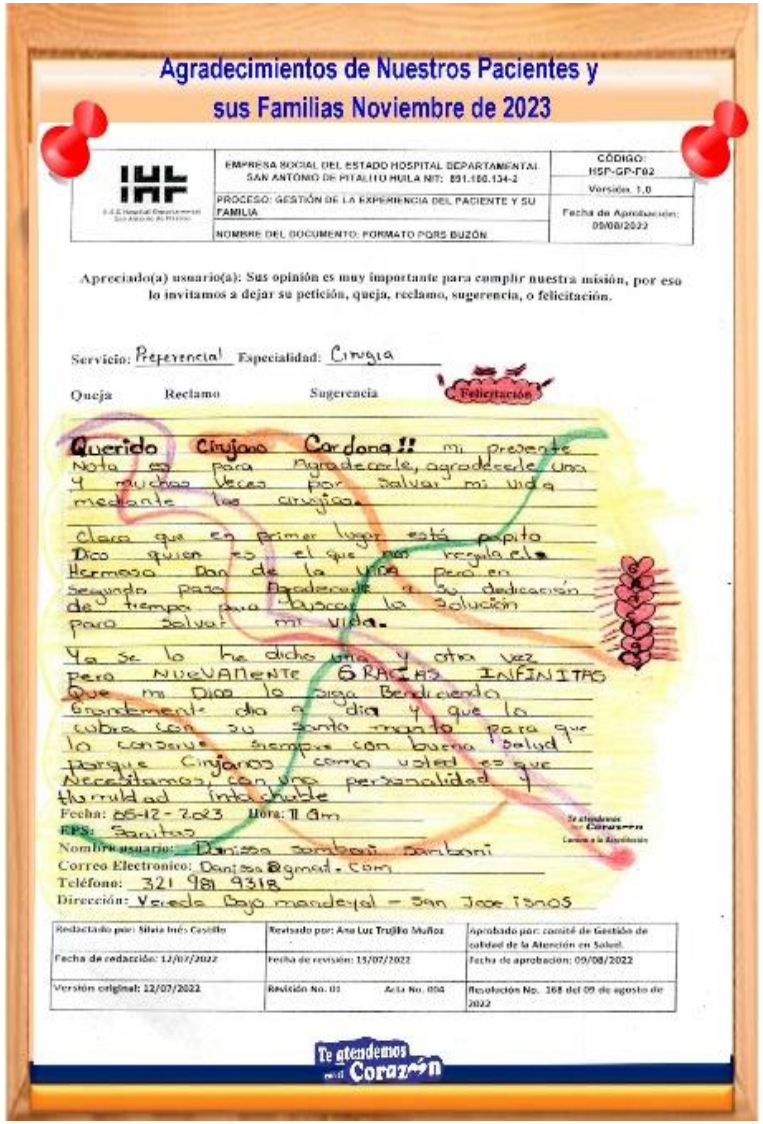

Agradecimientos de Nuestros Pacientes y sus Familias Noviembre de 2023

IHF	EMPRESA SOCIAL DEL ESTADO HOSPITAL DEPARTAMENTAL SAN ANTONIO DE PITALITO HUILA NIT: 891.180.134-2	CÓDIGO: HSP-GP-F02
	PROCESO: GESTIÓN DE LA EXPERIENCIA DEL PACIENTE Y SU FAMILIA	Versión: 1.0
	NOMBRE DEL DOCUMENTO: FORMATO PQRS BUZÓN	Fecha de Aprobación: 09/08/2022

Apreciado(a) usuario(a): Sus opinión es muy importante para cumplir nuestra misión, por eso lo invitamos a dejar su petición, queja, reclamo, sugerencia, o felicitación.

Servicio: Preferencial Especialidad: Cirugia

Queja Reclamo Sugerencia Felicitación

Querido Cirujano Cardona!! mi presente Nota es para Agradecerle, agradecerle una y muchas veces por salvar mi vida mediante las cirugias.

Claro que en primer lugar está papito Dios quien es el que nos regala el Hermoso Don de la vida pero en segundo paso Agradecerle a su dedicación de tiempo para buscar la solución para salvar mi vida.

Ya se lo he dicho una y otra vez pero NUEVAMENTE GRACIAS INFINITAS Que mi Dios lo siga Bendiciendo Grandemente dia a dia y que lo cubra con su santo manto para que lo conserve siempre con buena salud porque Cirujanos como usted es que Necesitamos, con una personalidad y humildad intachable

Fecha: 05-12-2023 Hora: 11 am
EPS: Sanitas
Nombre usuario: Danissa Sambani Sambani
Correo Electronico: Danissa@gmail.com
Teléfono: 321 981 9318
Dirección: Vereda Bajo mandeyal - San Jose Isnos

Redactado por: Silvia Inés Castillo	Revisado por: Ana Luz Trujillo Muñoz	Aprobado por: comité de Gestión de calidad de la Atención en Salud.
Fecha de redacción: 12/07/2022	Fecha de revisión: 15/07/2022	Fecha de aprobación: 09/08/2022
Versión original: 12/07/2022	Revisión No. 01 Acta No. 004	Resolución No. 168 del 09 de agosto de 2022

Te atendemos con el Corazón

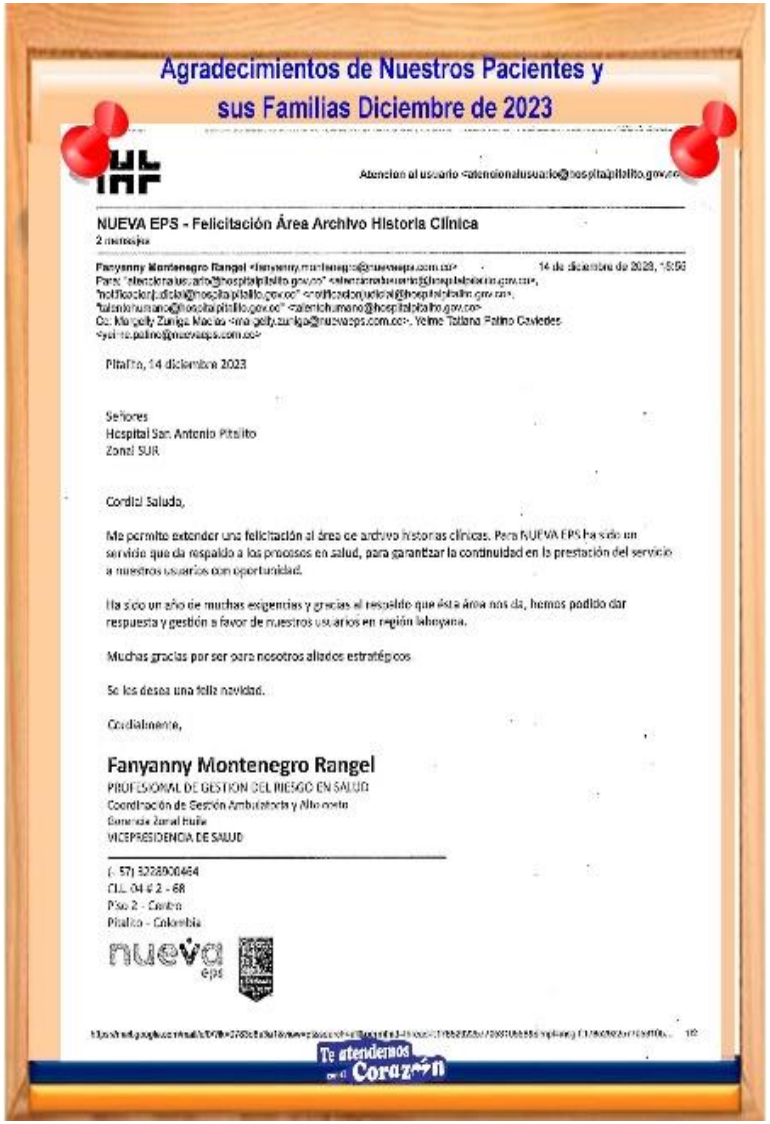

Agradecimientos de Nuestros Pacientes y sus Familias Diciembre de 2023

Atencion al usuario <atencionalusuario@hospitalpitalito.gov.co>

NUEVA EPS - Felicitación Área Archivo Historia Clínica
2 mensajes

Fanyanny Montenegro Rangel <fanyanny.montenegro@nuevaeps.com.co> 14 de diciembre de 2023, 15:56
Para: "atencionalusuario@hospitalpitalito.gov.co" <atencionalusuario@hospitalpitalito.gov.co>, "notificacionjudicial@hospitalpitalito.gov.co" <notificacionjudicial@hospitalpitalito.gov.co>, "talentohumano@hospitalpitalito.gov.co" <talentohumano@hospitalpitalito.gov.co>
Cc: Margelly Zuniga Macias <margelly.zuniga@nuevaeps.com.co>, Yelme Tatiana Patino Caviedes <yelme.patino@nuevaeps.com.co>

Pitalito, 14 diciembre 2023

Señores
Hospital San Antonio Pitalito
Zonal SUR

Cordial Saludo,

Me permite extender una felicitación al área de archivo historias clínicas. Para NUEVA EPS ha sido un servicio que da respaldo a los procesos en salud, para garantizar la continuidad en la prestación del servicio a nuestros usuarios con oportunidad.

Ha sido un año de muchas exigencias y gracias al respaldo que ésta área nos da, hemos podido dar respuesta y gestión a favor de nuestros usuarios en región laboyana.

Muchas gracias por ser para nosotros aliados estratégicos

Se les desea una feliz navidad.

Cordialmente,

Fanyanny Montenegro Rangel
PROFESIONAL DE GESTION DEL RIESGO EN SALUD
Coordinación de Gestión Ambulatoria y Alto costo
Gerencia Zonal Huila
VICEPRESIDENCIA DE SALUD

(- 57) 5228900464
CLL 04 # 2 - 68
Piso 2 - Centro
Pitalito - Colombia

nueva eps

Te atendemos con el Corazón

PROCEDIMIENTOS QUIRÚRGICOS REALIZADOS POR ESPECIALIDAD

4° TRIMESTRE - 2023

PROCEDIMIENTOS QUIRÚRGICOS REALIZADOS POR ESPECIALIDAD EN SALAS DE CIRUGÍA

Periodo: Octubre A Diciembre de 2023

MES	GINECOLOGÍA	CIRUGÍA GENERAL	ORTOPEDIA	UROLOGÍA	NEUROCIRUGÍA	OTORRINOLARINGOLOGÍA	OFTALMOLOGÍA	GASTROENTEROLOGÍA	TOTALES
Octubre	613	498	540	98	60	91	26	4	**1.930**
Noviembre	324	500	350	84	87	54	26	25	**1.450**
Diciembre	513	418	380	75	80	23	13	20	**1.522**
TOTAL	1.450	1.416	1.270	257	227	168	65	49	4.902
%	**29,58%**	**28,89%**	**25,91%**	**5,24%**	**4,63%**	**3,43%**	**1,33%**	**1,00%**	**100,00%**

Fuente: Salas de Cirugía y Estadística.

Procedimientos Quirúrgicos Realizados en la Vigencia 2022

1° Trimestre: 4.451
2° Trimestre: 4.435
3° Trimestre: 4.862
4° Trimestre: 5.088

Procedimientos Quirúrgicos Realizados en la Vigencia 2023

1° Trimestre: 5.116
2° Trimestre: 4.746
3° Trimestre: 5.415
4° Trimestre: 4.902

LABORATORIOS PROCESADOS POR SERVICIO CON BASE EN LA FACTURACIÓN RADICADA

4° TRIMESTRE - 2023

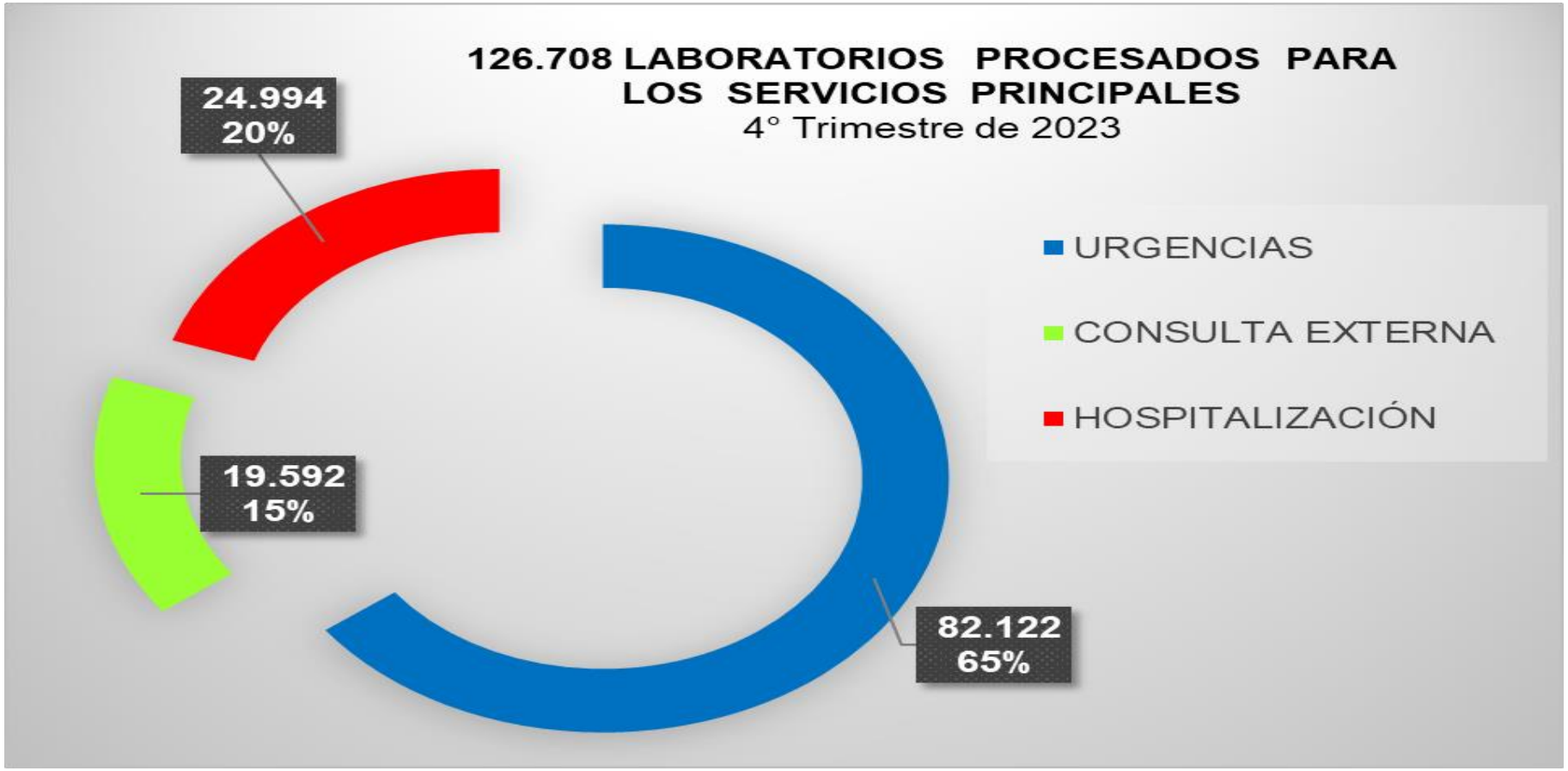

Laboratorios Procesados en el 2022
1° Trimestre: 116.683
2° Trimestre : 102.425
3° Trimestre : 101.425
4° Trimestre : 111.731

Laboratorios Procesados en el 2023
1° Trimestre: 119.542
2° Trimestre : 129.109
3° Trimestre : 140.444
4° Trimestre : 126.708

Te atendemos con el Corazón

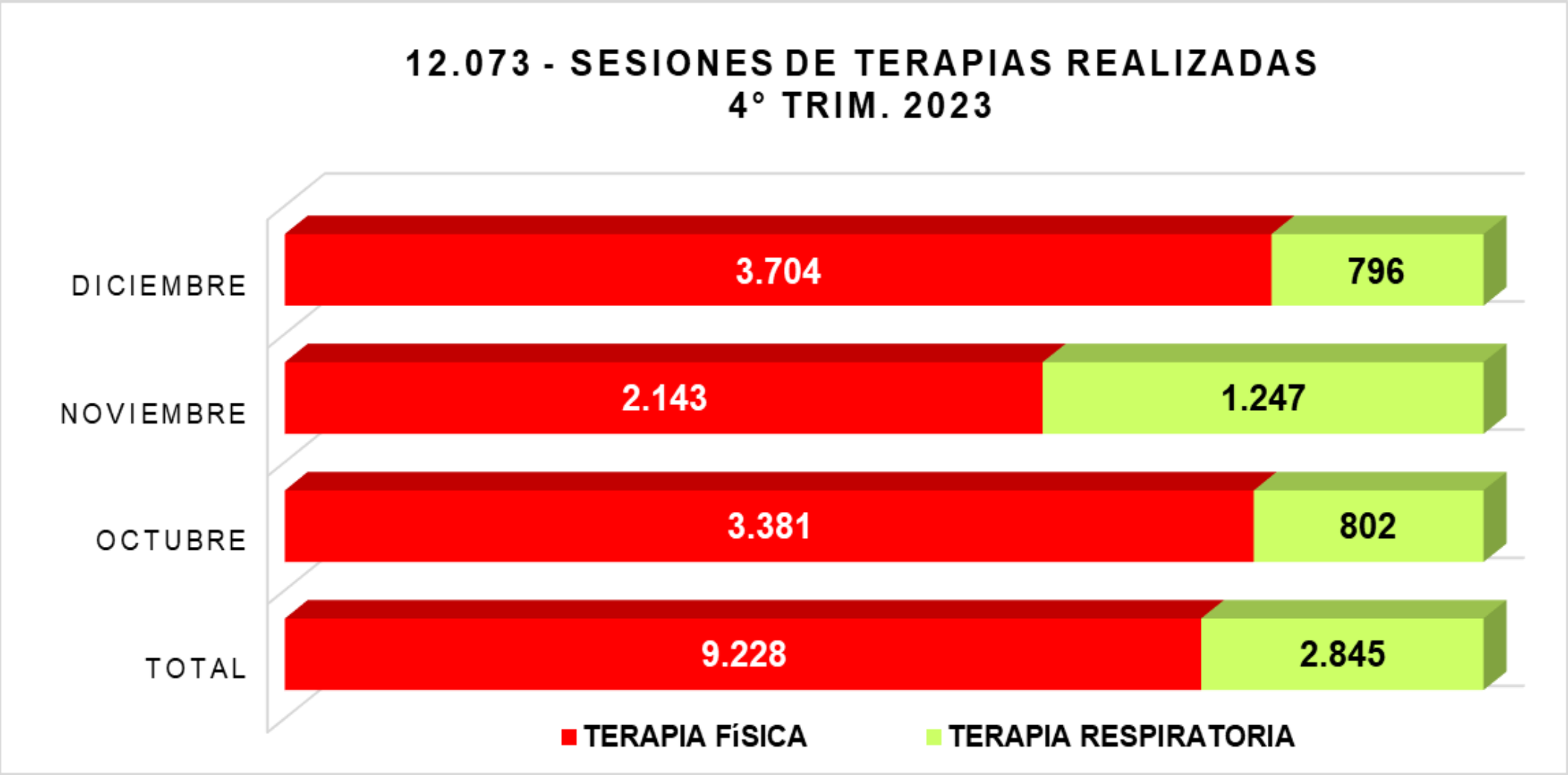

Sesiones Realizadas en el 2022:

1° Trimestre : 12.167
2° Trimestre : 11.110
3° Trimestre : 11.724
4° Trimestre : 12.148

Sesiones Realizadas en el 2023:

1° Trimestre : 9.099
2° Trimestre : 10.879
3° Trimestre : 12.695
4° Trimestre : 12.073

Te atendemos con el Corazón

Producción Unidad de Imagenología

PRODUCCIÓN DE IMÁGENES DIAGNÓSTICAS

4° Trim. 2022 VS 4° Trim. 2023

SERVICIO	4° Trim. 2022	Partc. %	4° Trim. 2023	Partc. %	Variaciones	Variac. %
Ecografías	14.811	46,1%	10.035	37,4%	-4.776	-32,2%
Tomografía Axial Computarizada	4.471	13,9%	4.173	15,6%	-298	-6,7%
Radiología (Rayos X)	11.464	35,7%	11.134	41,5%	-330	-2,88%
Resonancia Magnética Nuclear	1.373	4,3%	1.459	5,4%	86	6,3%
TOTAL	**32.119**	**100,0%**	**26.801**	**100,0%**	**-5.318**	**-16,6%**

Fuente: Servicio Imageneología-Estadística

Imágenes Diagnósticas Realizadas Durante La Vigencia 2022

1° Trimestre: 26.669
2° Trimestre: 29.326
3° Trimestre: 28.065
4° Trimestre: 32.119

Imágenes Diagnósticas Realizadas Durante La Vigencia 2023

1° Trimestre: 27.789
2° Trimestre: 29.345
3° Trimestre: 31.268
4° Trimestre: 26.801

RESONANCIA MAGNÉTICA NUCLEAR POR ESTUDIO

4° Trimestre 2023 (Octubre a Diciembre)

ESTUDIO	CANTIDAD	Part. %
RM DE CEREBRO	372	25,5%
RM DE COLUMNA LUMBOSACRA SIMPLE	271	18,6%
RM DE ARTICULACIONES DE MIEMBRO INFERIOR ESPECIFICO	165	11,3%
RM DE PELVIS	137	9,4%
COLANGIORESONANCIA	83	5,7%
RM DE ARTICULACIONES DE MIEMBRO SUPERIOR ESPECIFICO	64	4,4%
RM DE COLUMNA CERVICAL SIMPLE	57	3,9%
RM DE ABDOMEN	50	3,4%
RM DE COLUMNA TORACICA SIMPLE	36	2,5%
RM DE COLUMNA LUMBAR CON CONTRASTE	28	1,9%
RM DE OIDOS	26	1,8%
RM DE MIEMBRO INFERIOR SIN INCLUIR ARTICULACIONES	18	1,2%
RM DE COLUMNA TORACICA CON CONTRASTE	16	1,1%
RM DE BASE DE CRANEO SILLA TURCA	15	1,0%
RM DE MIEMBRO INFERIR SIN INCLUIR ARTICULACIONES	14	1,0%
RM DE MIEMBRO SUPERIOR SIN INCLUIR ARTICULACIONES	13	0,9%
RM CON ANGIOGRAFIA	10	0,7%
RM CON PERFUSION	8	0,5%
ESPECTROSCOPIA	7	0,5%
RM DE COLUMNA CERVICAL CON CONTRASTE	6	0,4%
RM DE CUELLO	6	0,4%
RM DE INTESTINO	6	0,4%
RM DE SENOS PARANASALES O CARA	6	0,4%
RM DE ARTICULACIONES TEMPOROMANDIBULAR	5	0,3%
RM DE VASOS	5	0,3%
RM DE CORAZON CON VALORACION DE LA MORFOLOGIA	4	0,3%
RM DE MAMA	4	0,3%
RM DE TORAX	4	0,3%
RM DE COLUMNA SACROCOXIGEA CON CONTRASTE	3	0,2%
RM DE COLUMNA SACROILIACA CON CONTRASTE	3	0,2%
RM DE ORBITAS	3	0,2%
RM DE PLEJO BRAQUIAL	3	0,2%
RM DE VIAS URINARIAS	2	0,1%
RM DE ARTICULACION TEMPOROMANDIBULAR	1	0,1%
RM DE COL TORACICA SIMPLE	1	0,1%
RM DE COLUMNA SACROCOXIGEA SIMPLE	1	0,1%
RM DE COLUMNA SACROILIACA SIMPLE	1	0,1%
RM DE PARES CRANEALES	1	0,1%
RM DE PISO PELVICO	1	0,1%
RM DE TORACICA SIMPLE	1	0,1%
RM DE VIA URINARIA URORRESONANCIA	1	0,1%
RM DINAMICA DE PISO PELVICO	1	0,1%
TOTAL	**1.459**	**100,0%**

Fuente: Unidad Resonancia Magnética Nuclear- Estadística

ANÁLISIS DE LA MORBILIDAD GENERAL POR SERVICIO

DIEZ PRIMERAS CAUSAS DE MORBILIDAD

SERVICIO DE URGENCIAS

Cuarto Trimestre de 2023 (Octubre A Diciembre)

CÓDIGO	DIAGNÓSTICO	GRUPOS DE EDAD							
		<30 DIAS	<1 AÑO	1 - 4	5 -14	15 - 44	45 - 59	>60 AÑOS	TOTAL
R104	OTROS DOLORES ABDOMINALES Y LOS NO ESPECIFICADOS	0	2	25	245	1.101	315	358	**2.046**
A09X	DIARREA GASTROENTERITIS PRESUNTO ORIGEN INFECCIOSO	0	37	213	131	333	111	110	**935**
R509	FIEBRE, NO ESPECIFICADA	0	38	216	139	202	39	62	**696**
R51X	CEFALEA	0	0	4	56	361	116	112	**649**
S099	TRAUMATISMO DE LA CABEZA, NO ESPECIFICADO	0	3	64	74	277	56	55	**529**
R074	DOLOR EN EL PECHO, NO ESPECIFICADO	0	0	0	9	159	120	174	**462**
M545	LUMBAGO NO ESPECIFICADO	0	0	1	5	172	98	73	**349**
N390	INFECCION DE VIAS URINARIAS, SITIO NO ESPECIFICADO	0	0	13	22	154	57	71	**317**
J039	AMIGDALITIS AGUDA, NO ESPECIFICADA	0	3	56	51	87	9	4	**210**
J22X	INFECCION AGUDA NO ESPECIFICADA DE LAS VIAS RESPIRATORIAS INFERIORES	0	16	70	29	31	9	45	**200**
SUBTOTAL DIAGNÓSTICOS MINORITARIOS		**0**	**110**	**528**	**698**	**3.508**	**1.236**	**1.962**	**8.042**
TOTAL		**0**	**209**	**1.190**	**1.459**	**6.385**	**2.166**	**3.026**	**14.435**

Fuente: Oficina de Estadística.

ANÁLISIS DE LA MORBILIDAD GENERAL POR SERVICIO

DIEZ PRIMERAS CAUSAS DE MORBILIDAD

SERVICIO DE CONSULTA EXTERNA

Cuarto Trimestre de 2023 (Octubre A Diciembre)

CÓDIGO	DIAGNÓSTICO	GRUPOS DE EDAD							
		<30 DIAS	<1 AÑO	1 - 4	5 -14	15 - 44	45 - 59	>60 AÑOS	TOTAL
Z359	SUPERVISION DE EMBARAZO DE ALTO RIESGO, SIN OTRA ESPECIFICACION	0	0	0	20	1.596	4	0	**1.620**
I10X	HIPERTENSION ESENCIAL (PRIMARIA)	0	0	0	0	122	223	550	**895**
Z988	OTROS ESTADOS POSTQUIRURGICOS ESPECIFICADOS	0	0	11	75	418	188	156	**848**
Z001	CONTROL DE SALUD DE RUTINA DEL NIÑO	0	310	241	121	3	0	0	**675**
Z018	OTROS EXAMENES ESPECIALES ESPECIFICADOS	0	54	53	93	85	131	244	**660**
Z392	SEGUIMIENTO POSTPARTO, DE RUTINA	0	0	0	5	594	2	0	**601**
O342	ATENCION MATERNA POR CICATRIZ UTERINA DEBIDA A CIRUGIA PREVIA	0	0	0	0	412	4	0	**416**
Z488	OTROS CUIDADOS ESPECIFICADOS POSTERIORES A LA CIRUGIA	0	0	3	21	207	97	71	**399**
M545	LUMBAGO NO ESPECIFICADO	0	0	0	1	115	144	137	**397**
O260	AUMENTO EXCESIVO DE PESO EN EL EMBARAZO	0	0	0	0	303	0	0	**303**
SUBTOTAL DIAGNÓSTICOS MINORITARIOS			**631**	**862**	**1.300**	**6.960**	**3.444**	**4.477**	**17.674**
TOTAL		**0**	**995**	**1.170**	**1.636**	**10.815**	**4.237**	**5.635**	**24.488**

Fuente: Oficina de Estadística.

ANÁLISIS DE LA MORBILIDAD GENERAL POR SERVICIO

DIEZ PRIMERAS CAUSAS DE MORBILIDAD

SERVICIO DE HOSPITALIZACIÓN

Cuarto Trimestre de 2023 (Octubre A Diciembre)

CÓDIGO	DIAGNÓSTICO	GRUPOS DE EDAD							
		<30 DIAS	<1 AÑO	1 - 4	5 -14	15 - 44	45 - 59	>60 AÑOS	TOTAL
Z392	SEGUIMIENTO POSTPARTO, DE RUTINA	0	0	0	1	258	0	0	**259**
Z390	ATENCION Y EXAMEN INMEDIATAMENTE DESPUES DEL PARTO	0	0	0	1	237	1	0	**239**
O829	PARTO POR CESAREA, SIN OTRA ESPECIFICACION	0	0	0	0	234	1	0	**235**
K37X	APENDICITIS, NO ESPECIFICADA	0	1	1	37	140	31	13	**223**
N390	INFECCION DE VIAS URINARIAS, SITIO NO ESPECIFICADO	0	3	12	4	88	22	57	**186**
O800	PARTO UNICO ESPONTANEO, PRESENTACION CEFALICA DE VERTICE	0	0	0	2	140	0	0	**142**
A90X	FIEBRE DEL DENGUE [DENGUE CLASICO]	0	0	4	17	50	14	5	**90**
N939	HEMORRAGIA VAGINAL Y UTERINA ANORMAL, NO ESPECIFICADA	0	0	0	0	35	39	0	**74**
N201	CALCULO DEL URETER	0	0	0	0	37	29	1	**67**
A09X	DIARREA GASTROENTERITIS PRESUNTO ORIGEN INFECCIOSO	0	7	20	5	12	8	12	**64**
SUBTOTAL DIAGNÓSTICOS MINORITARIOS		**196**	**105**	**83**	**145**	**1629**	**529**	**934**	**3.621**
TOTAL		**196**	**116**	**120**	**212**	**2.860**	**674**	**1.022**	**5.200**

Fuente: Oficina de Estadística.

CAUSAS DE MORTALIDAD

Cuarto Trimestre de 2023 (Octubre A Diciembre)

CÓDIGO	DIAGNÓSTICO	<1 AÑO	1 - 4	5 -14	15 - 44	45 - 59	>60 AÑOS	TOTAL
J960	INSUFICIENCIA RESPIRATORIA AGUDA		2	3		5	42	**52**
A419	CHOQUE SÉPTICO			1		4	9	**14**
J80X	SINDROME DE DIFICULTAD RESPIRATORIA DEL ADULTO						13	**13**
R570	CHOQUE CARDIOGENICO			1		1	7	**9**
G931	ANOXIA CEREBRAL					1	5	**6**
I219	INFARTO AGUDO DEL MIOCARDIO						6	**6**
G936	EDEMA CEREBRAL					1	1	**2**
I674	HIPOXIA CEREBRAL						2	**2**
C252	TUMOR MALIGNO DE LA COLA DEL PANCREAS						1	**1**
C919	LEUCEMIA LINFOIDE, SIN OTRA ESPECIFICACION			1				**1**
D002	CARCINOMA IN SITU DEL ESTOMAGO						1	**1**
D097	CARCINOMA IN SITU DE OTROS SITIOS ESPECIFICADOS						1	**1**
I499	ARRITMIA CARDIACA						1	**1**
I608	HEMORRAGIA SUBARACNOIDEA						1	**1**
I620	HEMORRAGIA SUBDURAL (AGUDA) (NO TRAUMATICA)					1		**1**
K729	INSUFICIENCIA HEPATICA, NO ESPECIFICADA						1	**1**
R488	FALLA ORGANICA MULTIPLE			1				**1**
R571	CHOQUE HIPOVOLEMICO						1	**1**
TOTAL		**0**	**2**	**7**	**0**	**13**	**92**	**114**

Fuente: Oficina de Estadística.

Trim 1°/2022:
De los 154 Fallecidos, 111 son de Otras Patologías y 43 por COVID-19

Trim 2°/2022:
De los 100 Fallecidos, 94 son de Otras Patologías y 6 por COVID-19

Trim 3°/2022:
De los 105 Fallecidos, 99 son de Otras Patologías y 6 por COVID-19

Trim 4°/2022:
De los 90 Fallecidos, 89 son de Otras Patologías y 1 por COVID-19

Trim 1°/2023:
Los 74 fallecidos corresponden a Otras Patologías. No se presentaron muertes por COVID-19

Trim 2°/2023:
Los 105 fallecidos corresponden a Otras Patologías. No se presentaron muertes por COVID-19

Trim 3°/2023:
Los 98 fallecidos corresponden a Otras Patologías. No se presentaron muertes por COVID-19

Trim 4°/2023:
Los 114 Fallecidos corresponden a Otras Patologías. No se presentaron muertes por COVID-19

Boletín Informativo de Eventos en Salud Pública del Hospital
Semana 52 (1° de enero al 31 de diciembre de 2023)

Boletín Epidemiológico Número 12: Semana Epidemiológica 48 (Del 1° de enero al 2 de diciembre de 2023)
Reporte HDSAP: Semana Epidemiológica 52 (Del 1° de enero a 31 de diciembre de 2023)

Evento	Patología	Huila	Pitalito	HDSAP
EVENTOS INMUNOPREVENIBLES	Meningitis Bacterianas	27	1	2
	Parálisis Flácida Aguda – PFA	8	1	0
	Parotiditis	156	14	14
	Sarampión (S) – Rubéola (R)	18 R:10 S:8	R:0 S:5	S: 0 R: 0
	Síndrome rubéola congénita SRC	14	2	1
	Tosferina	88 Casos - 78 + 2 P: 8	Descartados 36 Pendientes 1	0
	Varicela Individual	16 Brotes	3 Brotes	33
	Varicela Colectivo	679	54	0
	Viruela Símica – Monkeypox	6 casos	2 carcel pitalito (-)	0

Fuente: Boletín Epidemiológico del Huila - Período 12, Boletín Epidemiológico del Municipio de Pitalito - Período XII, Fecha de corte 02 de diciembre de 2023; y Reporte del HDSAP a 31 de diciembre de 2023.

Boletín Epidemiológico Número 12: Semana Epidemiológica 48 (Del 1° de enero al 2 de diciembre de 2023)
Reporte HDSAP: Semana Epidemiológica 52 (Del 1° de enero a 31 de diciembre de 2023)

Evento	Patología	Huila	Pitalito	HDSAP
EVENTOS DE RIESGO AMBIENTAL	ETAS Colectiva	22		0
	ETAS individuales	72	1	45
	ETAS Brotes	3	14	0
	FIEBRE TIFOIDEA Y PARATIFOIDEA	5	0	0
	HEPATITIS A	8	2	1
	EDA	46.775	5.290	2.074
	INTOXICACIONES POR SUSTANCIAS QUÍMICAS	603	53	40

Fuente: Boletín Epidemiológico del Huila - Período 12, Boletín Epidemiológico del Municipio de Pitalito - Período XII, Fecha de corte 02 de diciembre de 2023; y Reporte del HDSAP a 31 de diciembre de 2023.

Boletín Epidemiológico Número 12: Semana Epidemiológica 48 (Del 1° de enero al 2 de diciembre de 2023)
Reporte HDSAP: Semana Epidemiológica 52 (Del 1° de enero a 31 de diciembre de 2023)

Evento	Patología	Huila	Pitalito	HDSAP
ENFERMEDADES TRANSMITIDAS POR VECTORES	Casos Dengue	T: 3552 SA: 2190 SSA: 1220 G: 142	T: 262 SA: 168 SSA: 87 G: 7	T:216 SA y SSA: 207 G:9
	Chagas Cronico y Agusgo	1	0	0
	Zika	0	0	0
	Chikungunya	0	0	0
	Leishmaniasi: Cutánea, Mucosa, Visceral	6 Pendientes de ajustes por procedencia	0	0
	Malaria	8 En espera de las IEC	0	0
	Fiebre Amarilla	0	0	0

Fuente: Boletín Epidemiológico del Huila - Período 12, Boletín Epidemiológico del Municipio de Pitalito - Período XII, Fecha de corte 02 de diciembre de 2023; y Reporte del HDSAP a 31 de diciembre de 2023.

Boletín Epidemiológico Número 12: Semana Epidemiológica 48 (Del 1° de enero al 2 de diciembre de 2023)
Reporte HDSAP: Semana Epidemiológica 52 (Del 1° de enero a 31 de diciembre de 2023)

Evento	Patología	Huila	Pitalito	HDSAP
ZOONOSIS	Agresiones por animales potencialmente transmisores del virus de la rabia	6.046	344	259
	Accidente ofídico	165	29	27
	Agresión por animales ponzoñosos	105	4	5
	Leptospirosis	272	26	1

Fuente: Boletín Epidemiológico del Huila - Período 12, Boletín Epidemiológico del Municipio de Pitalito - Período XII, Fecha de corte 02 de diciembre de 2023; y Reporte del HDSAP a 31 de diciembre de 2023.

Boletín Informativo de Eventos en Salud Pública del Hospital
Semana 52 (1° de enero al 31 de diciembre de 2023)

Boletín Epidemiológico Número 12: Semana Epidemiológica 48 (Del 1° de enero al 2 de diciembre de 2023)
Reporte HDSAP: Semana Epidemiológica 52 (Del 1° de enero a 31 de diciembre de 2023)

Evento	Patología	Huila	Pitalito	HDSAP
INFECCIÓN RESPIRATORIA AGUDA (IRA)	Infección Respiratoria Aguda – IRA por conglomerados	132.248	1.128	270
	Infección por COVID-19	254	42	15

Fuente: Boletín Epidemiológico del Huila - Período 12, Boletín Epidemiológico del Municipio de Pitalito - Período XII, Fecha de corte 02 de diciembre de 2023; y Reporte del HDSAP a 31 de diciembre de 2023.

Boletín Epidemiológico Número 12: Semana Epidemiológica 48 (Del 1° de enero al 2 de diciembre de 2023)
Reporte HDSAP: Semana Epidemiológica 52 (Del 1° de enero a 31 de diciembre de 2023)

Evento	Patología	Huila	Pitalito	HDSAP
CAUSA EXTERNA	Violencias de Género	6.753	891	702
	Intento de Suicidio	961	84	81

Fuente: Boletín Epidemiológico del Huila - Período 12, Boletín Epidemiológico del Municipio de Pitalito - Período XII, Fecha de corte 02 de diciembre de 2023; y Reporte del HDSAP a 31 de diciembre de 2023.

Boletín Epidemiológico Número 12: Semana Epidemiológica 48 (Del 1° de enero al 2 de diciembre de 2023)
Reporte HDSAP: Semana Epidemiológica 52 (Del 1° de enero a 31 de diciembre de 2023)

Evento	Patología	Huila	Pitalito	HDSAP
EVENTOS NO TRANSMISIBLES	Bajo Peso Al Nacer A Término	394	82	81
	Desnutrición Aguda moderada y severa menores de 5 años	535	36	31
	Cáncer en menores de 18 años	59	7	3
	Cáncer de mama	305	57,84 Tasa	44
	Cáncer de cuello uterino	385	175,74 Tasa	
	Defectos Congénitos	476 por cada 1000 habitanbtes	60 por cada 1000 habitanbtes	99
	Enfermedades huérfanas	189	36	32

Fuente: Boletín Epidemiológico del Huila - Período 12, Boletín Epidemiológico del Municipio de Pitalito - Período XII, Fecha de corte 02 de diciembre de 2023; y Reporte del HDSAP a 31 de diciembre de 2023.

Boletín Epidemiológico Número 12: Semana Epidemiológica 48 (Del 1° de enero al 2 de diciembre de 2023)
Reporte HDSAP: Semana Epidemiológica 52 (Del 1° de enero a 31 de diciembre de 2023)

Evento	Patología	Huila	Pitalito	HDSAP
EVENTOS CAUSADOS POR MICOBACTERIAS	Lepra	17	0	0
	Tuberculosis todas las formas	420	29	17

Fuente: Boletín Epidemiológico del Huila - Período 12, Boletín Epidemiológico del Municipio de Pitalito - Período XII, Fecha de corte 02 de diciembre de 2023; y Reporte del HDSAP a 31 de diciembre de 2023.

Boletín Informativo de Eventos en Salud Pública del Hospital
Semana 52 (1° de enero al 31 de diciembre de 2023)

Boletín Epidemiológico Número 12: Semana Epidemiológica 48 (Del 1° de enero al 2 de diciembre de 2023) Reporte HDSAP: Semana Epidemiológica 52 (Del 1° de enero a 31 de diciembre de 2023)				
Evento	**Patología**	**Huila**	**Pitalito**	**HDSAP**
MATERNIDAD SEGURA	Morbilidad Materna Extrema(MME)	797	125	119
	Mortalidad Materna	8	1	1
	Mortalidad Perinatal Y Neonatal Tardía	170	11,9 Razón	29
	MORTALIDAD EN MENORES DE 5 AÑOS POR EDA, IRA Y/O DESNUTRICION	7	1	1

Fuente: Boletín Epidemiológico del Huila - Período 12, Boletín Epidemiológico del Municipio de Pitalito - Período XII, Fecha de corte 02 de diciembre de 2023; y Reporte del HDSAP a 31 de diciembre de 2023.

Boletín Epidemiológico Número 12: Semana Epidemiológica 48 (Del 1° de enero al 2 de diciembre de 2023) Reporte HDSAP: Semana Epidemiológica 52 (Del 1° de enero a 31 de diciembre de 2023)				
Evento	**Patología**	**Huila**	**Pitalito**	**HDSAP**
ITS- IAAS	Hepatitis B, Hepatitis C y coninfección/suprainfección hepatitis B-Delta	HB: 69	HB: 14	HB: 12
	Sífilis Congénita	8	1	0
	Sífilis gestacional	79	3	6
	VIH-SIDA / Mortalidad por SIDA312	458	48	31
	Infecciones Asociadas a la Atención en Salud IAAS		IAD: 2 QX: 6	IAD: 2 QX: 3

Fuente: Boletín Epidemiológico del Huila - Período 12, Boletín Epidemiológico del Municipio de Pitalito - Período XII, Fecha de corte 02 de diciembre de 2023; y Reporte del HDSAP a 31 de diciembre de 2023.

Anexos Digitales

- Boletín Epidemiológico Período 12 del Departamento del Huila (73 páginas)

BOLETÍN EPIDEMIOLÓGICO MENSUAL – PERIODO 12 (5 NOVIEMBRE 2023– 2 DICIEMBRE 2023

BOLETINES EPIDEMIOLÓGICOS HUILA 2023

Comportamiento de la vigilancia Eventos de Interés en Salud Publica del Departamento del Huila

PERIODO 12 – 2023

1. COMPORTAMIENTO A LA NOTIFICACIÓN DE SIVIGILA
2. EVENTOS INMUNOPREVENIBLES
3. ENFERMEDADES TRANSMITIDAS POR VECTORES
4. EVENTOS DE RIESGO AMBIENTAL
5. ZOONOSIS
6. INFECCIÓN RESPIRATORIA AGUDAS - IRAS
7. EVENTOS NO TRANSMISIBLES
8. CAUSA EXTERNA
9. EVENTOS CAUSADOS POR MICOBACTERIAS
10. MATERNIDAD SEGURA
11. ITS - IAAS

PÁGINA 1

- Boletín Epidemiológico XII del Municipio de Pitalito (29 páginas).

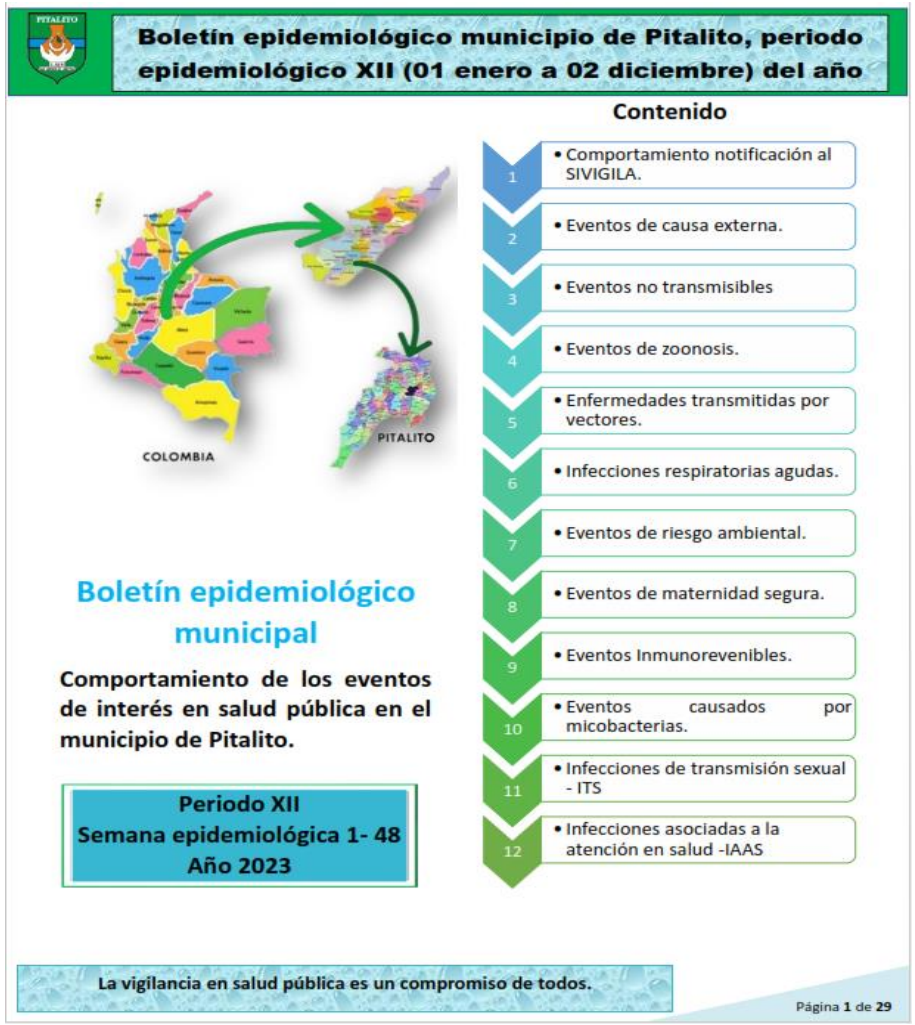

Boletín epidemiológico municipio de Pitalito, periodo epidemiológico XII (01 enero a 02 diciembre) del año

Contenido

1. Comportamiento notificación al SIVIGILA.
2. Eventos de causa externa.
3. Eventos no transmisibles
4. Eventos de zoonosis.
5. Enfermedades transmitidas por vectores.
6. Infecciones respiratorias agudas.
7. Eventos de riesgo ambiental.
8. Eventos de maternidad segura.
9. Eventos Inmunorevenibles.
10. Eventos causados por micobacterias.
11. Infecciones de transmisión sexual - ITS
12. Infecciones asociadas a la atención en salud -IAAS

COLOMBIA

PITALITO

Boletín epidemiológico municipal

Comportamiento de los eventos de interés en salud pública en el municipio de Pitalito.

Periodo XII
Semana epidemiológica 1- 48
Año 2023

La vigilancia en salud pública es un compromiso de todos.

Página 1 de 29

E.S.E Hospital Departamental
San Antonio de Pitalito

E.S.E HOSPITAL DPTAL. PITALITO
GARANTIA
DE UN BUEN HOSPITAL

¡Muchas Gracias!

gerencia@hospitalpitalito.gov.co
www.hospitalpitalito.gov.co - Tel. (608) 8362500

@hsapitalito

Te atendemos con el Corazón